Nathalie Huc Immobilier

✆ 04 68 80 51 51 | nathalie@hucimmobilier.com | www.hucimmobilier.com

795 000 €

Achat maison
6 pièces
Surface : 191 m²

Surface séjour : 54 m²
Surface terrain : 1 410 m²
Année construction : 2002
Exposition : Sud
Vue : Jardin
Eau chaude : Gaz
État intérieur : Bon
État extérieur : Bon
Couverture : Tuiles
Prestations :
Piscine, Chambre de plain-pied, Double vitrage, Climatisation, Calme

4 chambres
2 terrasses
3 salles de bains
3 toilettes
1 garage
2 parkings

Frais et charges :
795 000 € honoraires d'agence inclus

09/05/2025 - Prix T.T.C

Maison PERALADA
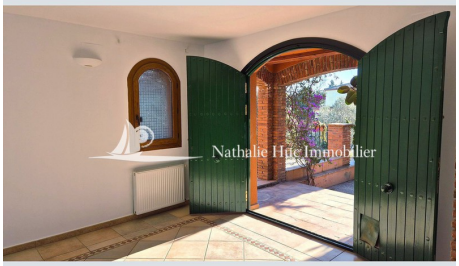
Golf de Peralada (ESPAGNE près de Figueras) , dans havre de paix sur jardin arboré de 1410 m² avec piscine maison composée d'un hall d'entrée ,un séjour avec de beaux volumes cuisine ouverte équipée le tout donnant sur une terrasse couverte et un jardin d'hiver , 3 chambres avec 2 salles de bain. A l'étage mezzanine, terrasse , suite parentale de 30 m². Garage 58 m². Réf. : 433V2268M - Mandat n°9075