Nathalie Huc Immobilier

✆ 04 68 80 51 51 | nathalie@hucimmobilier.com | www.hucimmobilier.com

398 000 €

Achat appartement
3 pièces
Surface : 76 m²

Surface séjour : 48 m²
Année construction : 2012
Exposition : est ouest
Vue : Aperçu mer
Eau chaude : Individuelle
État intérieur : neuf
Standing : Bon
État immeuble : neuf
Prestations :
Ascenseur, Double vitrage, Résidence sécurisée, Quartier calme, Résidentiel, Stores électriques, Volets roulants électriques, Mezzanine 11.06 m², Climatisation réversible

2 chambres
1 terrasse
1 salle de douche
1 toilette
1 parking
1 cave

Classe énergie (dpe) : C
Emission de gaz à effet de serre (ges) : A

12/10/2024 - Prix T.T.C
Frais et charges :

Appartement Canet-Plage
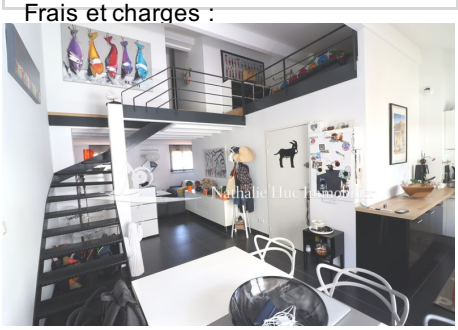
66140 A la Canet Plage, RARE A LA VENTE,dans résidence récente avec ascenseur, au dernier étage , appartement en duplex de 76.36 m² habitables plus une mezzanine de 11.06 m² aux prestations contemporaines. Une grande pièce à vivre de 48 m² traversante avec de beaux volumes , possibilité de réaliser une troisième chambre , une cuisine équipée ouverte, Terrasse de 19.90 m² aperçue mer. Au dernier étage, deux chambres, une salle de douche à l'italienne, un wc avec coin buanderie. Climatisation réversible. Une cave, un parking privé sécurisé. Réf. : 433V572A - Mandat n°8844